

TONENGO

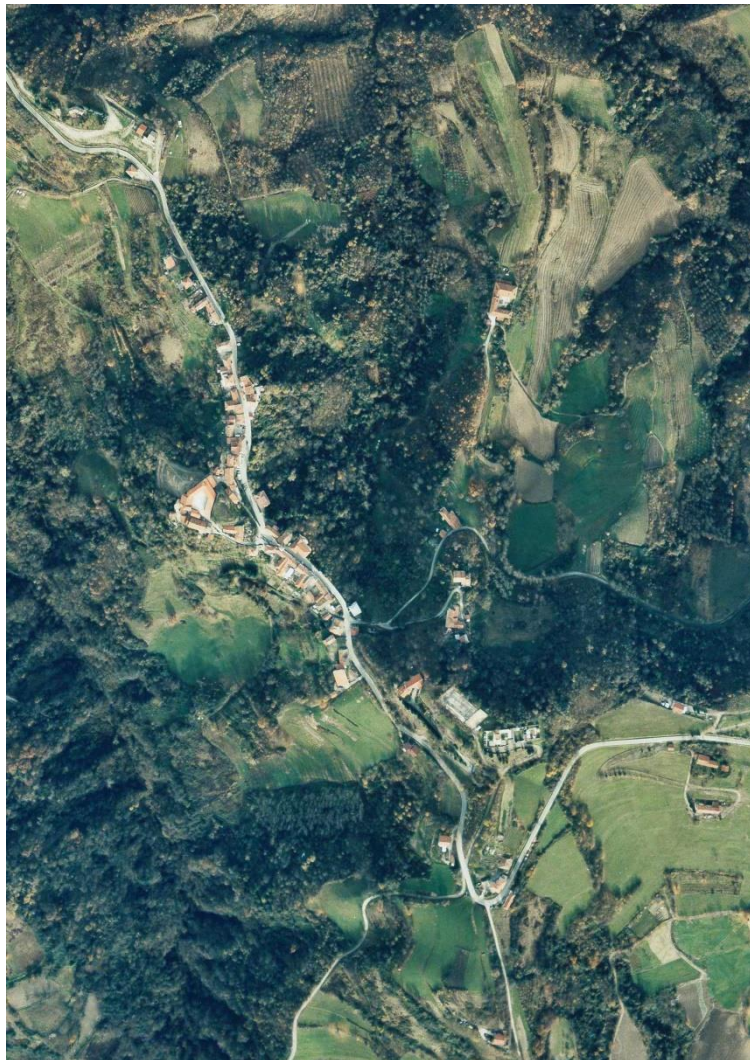

MICROAREA N.10
«Colline del Po»

Percorso outdoor
«Cammino dei fossili
Anello dei boschi e del
romanico»

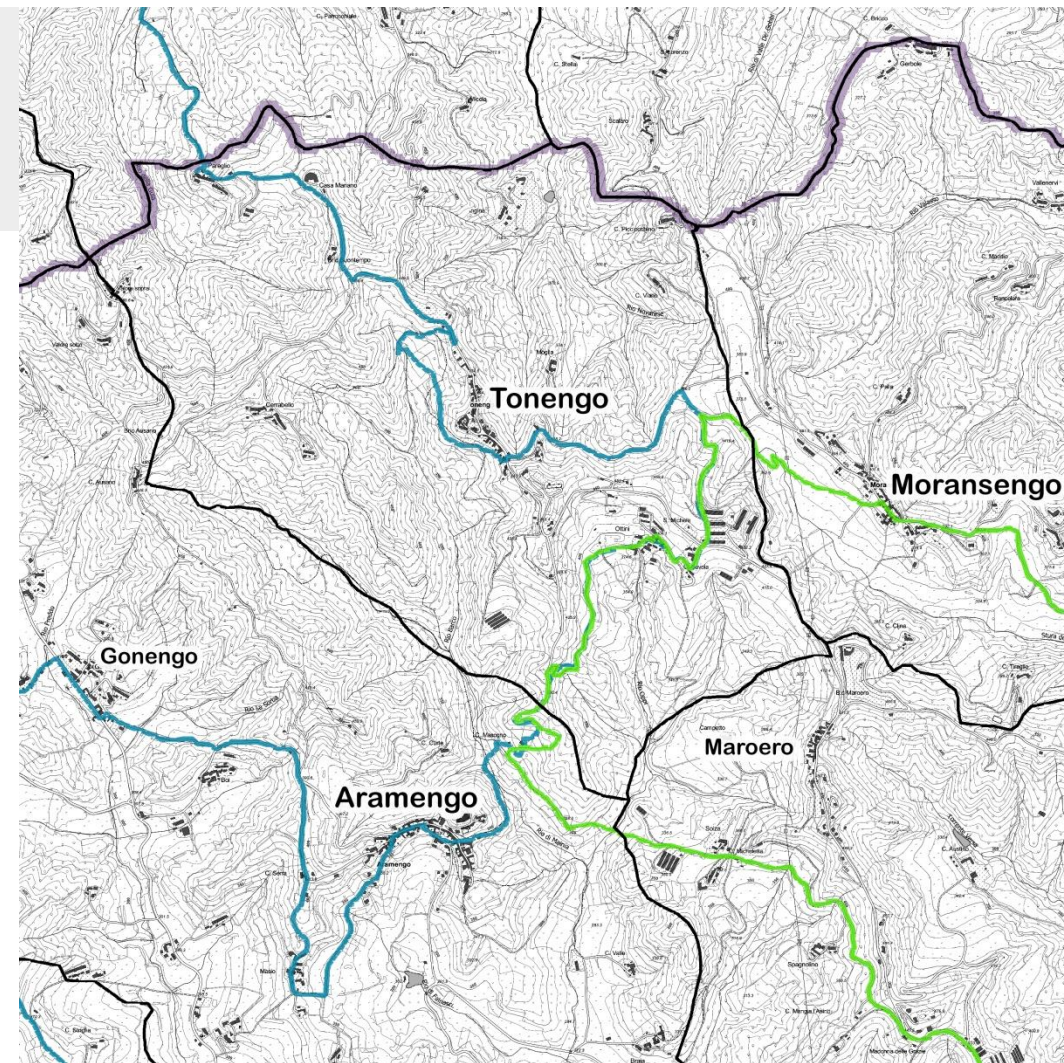

CENNI STORICI – IL TOPONIMO

L'attuale paese di Tonengo sorge su un insediamento di probabile **fondazione romana**. Fin dal **XII secolo** il suo territorio fece parte della **Contea di Cocconato**. Alla fine del Duecento il feudo, essendo sul confine, fu teatro di una sanguinosa battaglia tra i *Monferrini* e gli *Astigiani* durante la quale il borgo venne saccheggiato e dato alle fiamme. Dopo alterne vicende, verso la metà del **XVII secolo**, venne inglobato nel ducato sabauda.

Il toponimo, di origine germanica, deriverebbe dal nome personale *Toto* seguito dal suffisso *-ing*.

Tonengo appare adagiato sulla dorsale delle colline che separano il Monferrato Astigiano dalla Valle del Po e si sviluppa lungo la **strada paese** fino all'altura che fu sede, in passato, del **ricetto fortificato**.

GLI ELEMENTI URBANI

Ricetto medievale con Via Recinto

Nella parte alta del concentrico, nonostante del Castello non sia rimasta traccia, è ancora riconoscibile l'area del **ricetto fortificato**, risalente al **XII secolo**. L'ingresso dell'area si trova in corrispondenza del sagrato della parrocchiale, dove la via principale si allarga in una piazzetta; da qui inizia un percorso attraverso il centro abitato che termina nella corte retrostante il Municipio.

I MANUFATTI DI INTERESSE STORICO ARTISTICO

Chiesa dell'Immacolata Concezione con sagrato su strada

Si tratta della parrocchiale, risalente al **XVIII secolo**.

All'interno la chiesa conserva alcuni preziosi **affreschi ottocenteschi**; interessante anche il possente **campanile** a pianta quadrata, in mattoni a vista, sormontato da una cupola a cipolla.

Fruibile durante le funzioni.

Piloni votivi

Sul territorio rurale comunale sono dislocati alcuni piloni votivi, importante testimonianza della tradizione religiosa popolare.

LE FRAZIONI

Frazione Ottini

La Frazione ospita la **chiesetta romanica di San Michele**, Patrono del paese, costruita nel **XII secolo** e in parte rimaneggiata nelle epoche successive.

Della struttura medievale primitiva, l'edificio conserva gli elementi decorativi in pietra e alcune monofore strombate, oltre alle tracce di un antico portale ad arco in pietra, abbellito da un raffinato motivo a rombi.

Fruibile durante la festa patronale.

Frazione Pareglio

Nella Frazione è visibile la storica **Cascina Cavallito**, risalente al **Settecento**.

Nelle borgate intorno al centro abitato sono dislocati altri cascinali antichi, Cascina Viano, Cascina Piciocchino e Cascina Moglia.

PAESAGGIO E AMBIENTE

Sentieri di collegamento con Aramengo

Si tratta di percorsi escursionistici segnalati, che attraversano boschi di faggi, acacie e querce, insieme a caratteristiche frazioni. Da segnalare anche il percorso della strada comunale del Pozzo, sviluppato ad anello intorno al concentrico.

Strade per Frazione Cerrabello, Cocconato e Moransengo

Queste strade panoramiche attraversano aree ricche di scorci suggestivi sulle vallate e le colline circostanti.

BIBLIOGRAFIA

- G. GASCA QUEIRAZZA, C. MARCATO, G. B. PELLEGRINI, G. PETRACCO SICARDI, A. ROSSEBASTIANO, Dizionario di toponomastica. Storia e significato dei nomi geografici italiani, Torino 1997, p.656
- Il Piemonte paese per paese, vol. VII, Firenze 1995, p.149
- P. MASSIA, Sul nome di luogo "Tonengo": note di toponomastica astigiana, in Rivista di storia, arte, archeologia della provincia di Alessandria, 1913
- T. VALENTE, F. ZANCHETTIN, Tonengo: San Michele in Chiese romaniche nella Provincia di Asti. Frammenti di storia da salvare, vol. I, Asti 1982