

CAMAGNA MONFERRATO

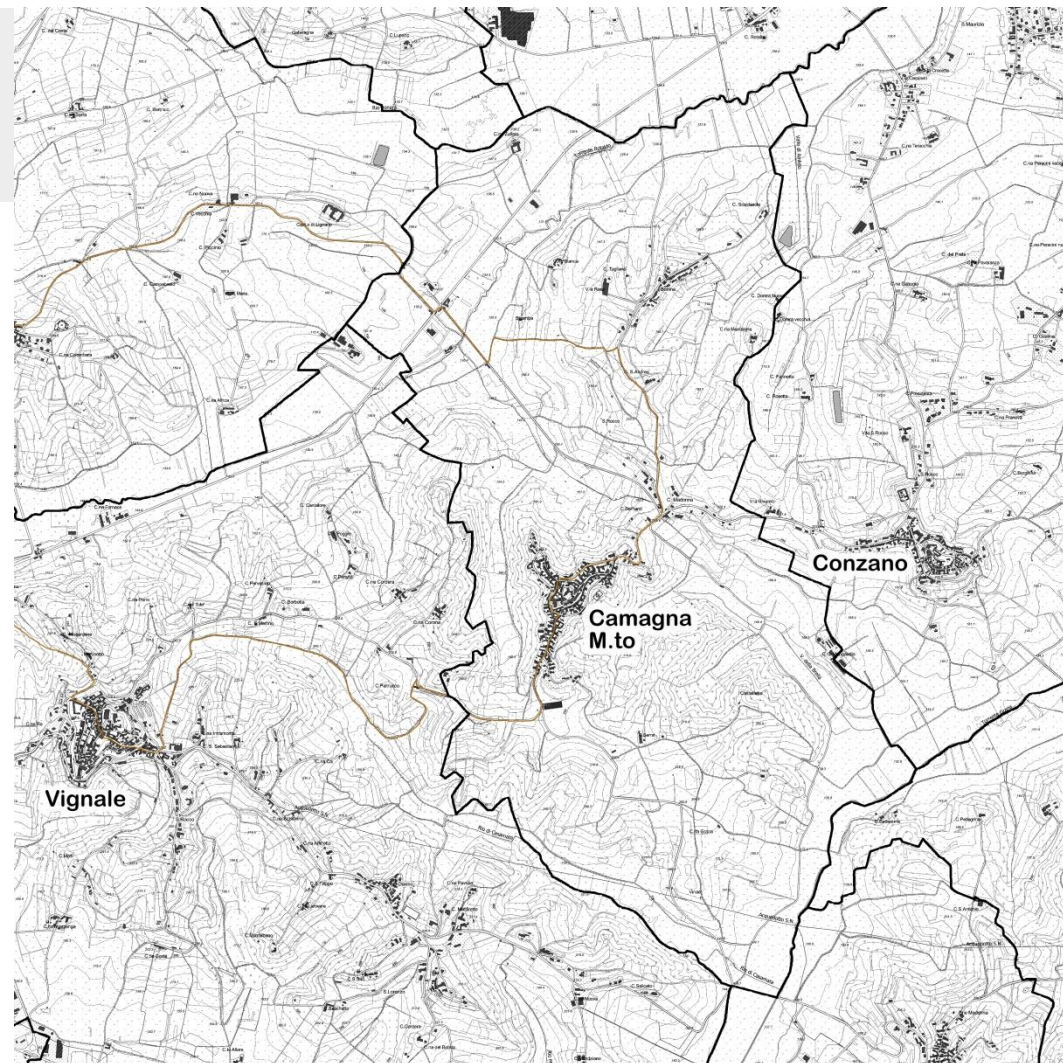

MICROAREA N.24
«*Monferrato degli infernot*»

Percorso outdoor
«*Infernot*»



CENNI STORICI – IL TOPONIMO

L'esistenza di un primo insediamento sul territorio di Camagna risale all'**epoca romana**, come dimostrano i toponimi di cui è ricca tutta la zona.

Di impianto romano risulta essere inoltre la strada che unisce Occimiano a Fubine, passando per Conzano, Camagna e Cuccaro.

Durante il periodo delle invasioni barbariche, *Goti* e *Longobardi* si fusero con la popolazione locale, dando origine dal **X secolo** al borgo fortificato di Camagna e ad altri centri vicini. A partire dal **XII secolo**, le terre di Camagna furono proprietà degli *Aleramici*, *Marchesi del Monferrato*, a cui succedettero i *Paleologi*, all'inizio del **Trecento**, e infine i *Gonzaga*, nella prima metà del **Cinquecento**. Questi ultimi mostrarono di gradire particolarmente i vini prodotti già allora a Camagna, ordinando spesso Barbera e Grignolino per la cantina del loro castello di Casale.

Il **toponimo** sembra avere un'origine romana e sarebbe formato da *ca*, cioè *casa*, e *mania*, dal nome personale romano *Manius*; alcuni storici hanno ipotizzato la provenienza del nome dal latino altomedioevale *ca' magna* cioè *casa grande*.

GLI ELEMENTI URBANI

Via Rocca e altri vicoli storici

Via Rocca si sviluppa intorno alla villa seicentesca, costruita sul sito della fortezza medievale, e offre scorci panoramici molto apprezzabili sulle colline del Basso Monferrato e sulle Alpi.

Piazza della parrocchiale di Sant'Eusebio

Tipico esempio di **piazza sagrato**, lo spazio caratterizza la parte alta del borgo storico.

Accessi al centro storico

Gli accessi al nucleo originario permettono di percepire in modo immediato la struttura di **impianto medievale** del borgo.

Il murales detto La Culieta

Il murales, realizzato dall'artista locale *Silvana Berra* nel **1992**, si classifica come uno dei più lunghi d'Italia.

I MANUFATTI DI INTERESSE STORICO ARTISTICO

Ex chiesa della Santissima Trinità

La chiesa, sede in passato della *Confraternita dello Spirito Santo*, fu costruita nel **XVI secolo** e parzialmente rimaneggiata nel **Settecento**. Degni di nota la **facciata**, elegante, rinnovata una prima volta nel **1763** e infine restaurata nel **1874**, e il **campanile**, ricostruito nel **1731**. Dal **1973** la chiesa è utilizzata come magazzino-rimessa.

Ex Asilo Infantile Opera Pia Debernardi

Si tratta di un elegante **edificio storico**, costruito tra il **XVIII e il XIX secolo**.

Attualmente il palazzo, di proprietà privata, ospita un Ristorante.

Chiesa di Sant'Eusebio con piazza sagrato

La prima parrocchiale, risalente all'epoca romanica, fu riedificata nel **Cinquecento**.

La chiesa sorge nella parte più alta del borgo, sulla cima della collina. L'ultima ricostruzione è stata effettuata tra il **1885** e il **1890** su progetto del noto architetto *Crescentino Caselli* di Fubine. Nel complesso spicca la **cupola**, maestosa ed elegante, che rende la chiesa ben riconoscibile anche dai borghi circostanti, realizzata dal *Caselli* su modello di quella della **chiesa di San Gaudenzio di Novara** disegnata dal suo maestro *Antonelli* pochi anni prima. Degno di nota anche il campanile, di origine romanica, sopraelevato nel '700.

La chiesa conserva pregevoli opere d'arte, tra cui una **grande tela** realizzata dal famoso pittore *Guglielmo Caccia*, detto *il Moncalvo*, nel primo quarto del **1600** raffigurante la SS. Trinità con la Vergine e San Giuseppe.

Fruibile durante le funzioni.

Municipio

L'amministrazione comunale ha sede in un pregevole **palazzo storico**, costruito tra il **XVIII e il XIX secolo**.

Il palazzo ospita anche l'Archivio Comunale e alcune sale d'epoca, tra cui la Sala del Sindaco e la Sala del Consiglio.

I MANUFATTI DI INTERESSE STORICO ARTISTICO

Ex Casa Strambio

Si tratta di un interessante **palazzo storico**, risalente all'**Ottocento**.
Degna di nota la **facciata**, abbellita da sette busti raffiguranti alcuni personaggi del Risorgimento.

LE FRAZIONI

Regione Bonina

La località conserva la **chiesetta campestre della Madonna Assunta** e un **antico forno a legna**, in passato forno comune degli abitanti della borgata.

La chiesetta è fruibile in occasione della Festa dell'Assunta, il 15 Agosto.

PAESAGGIO E AMBIENTE

Infernot Scagliotti e altri Infernot

Nelle abitazioni del borgo e nelle cascine dislocate sul territorio comunale si conservano numerosi **infernot**, le caratteristiche **cantine sotterranee** scavate dai contadini del posto nell'**arenaria cruda** tra il **XVIII** e la prima metà del **XX secolo**.

L'Infernot Scagliotti è visitabile su richiesta contattando i n. 0142 925205 oppure 366 4430677.

Strade per Cuccaro Monferrato, per Vignale Monferrato e per Casale Monferrato

Le strade, di notevole impatto scenografico, offrono scorci suggestivi sulle colline e sui borghi circostanti.

BIBLIOGRAFIA

In fase di aggiornamento